

Schnitt Mitte Linie 2:

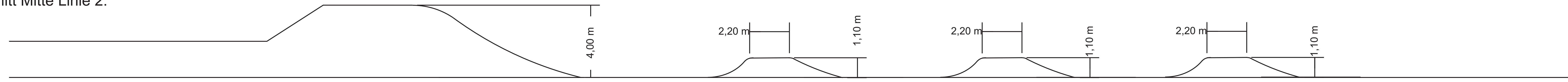

Schnitt Mitte Linie 1:

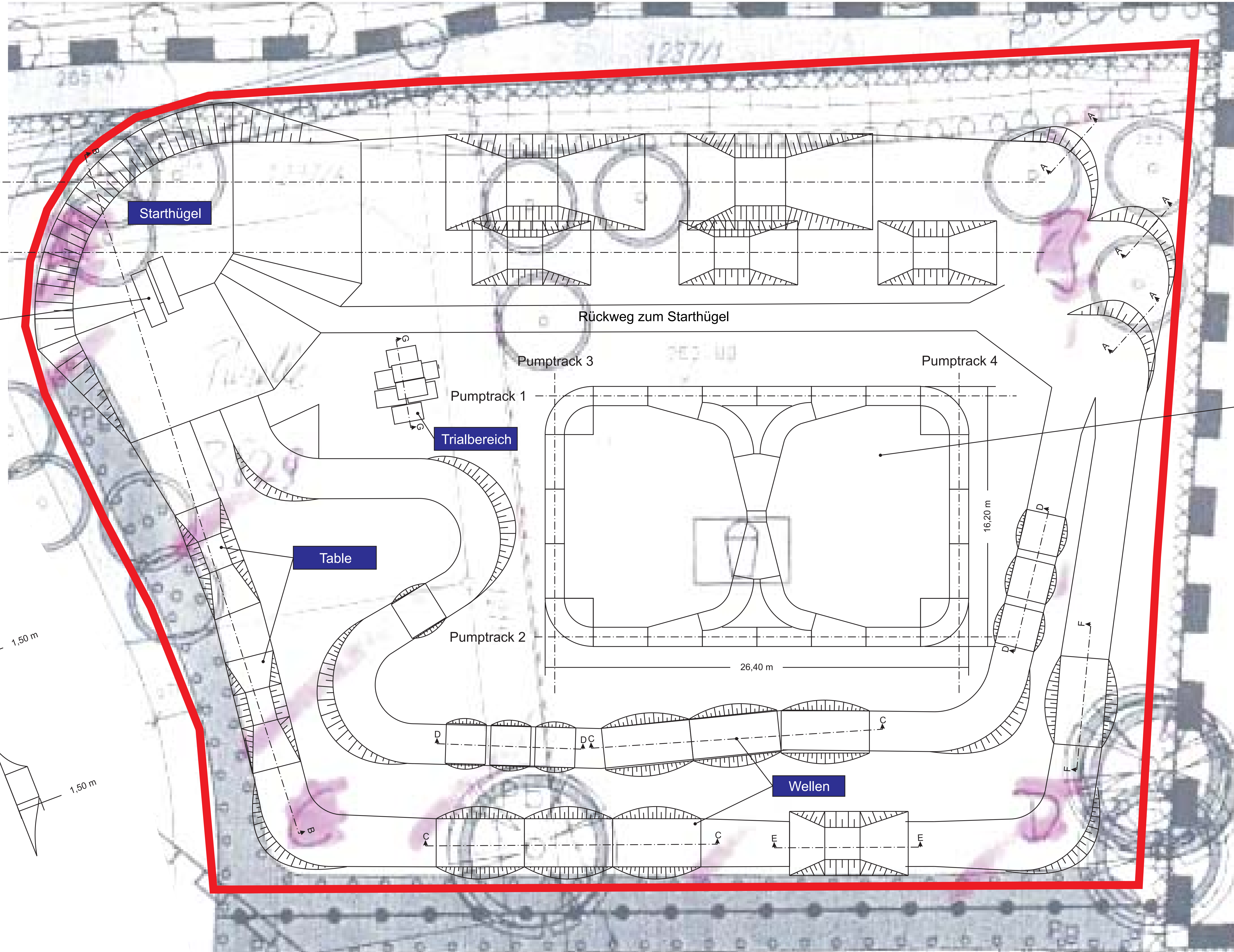
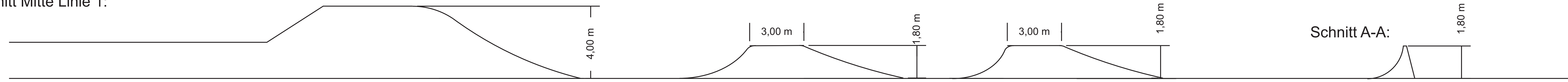

Schnitt B-B:

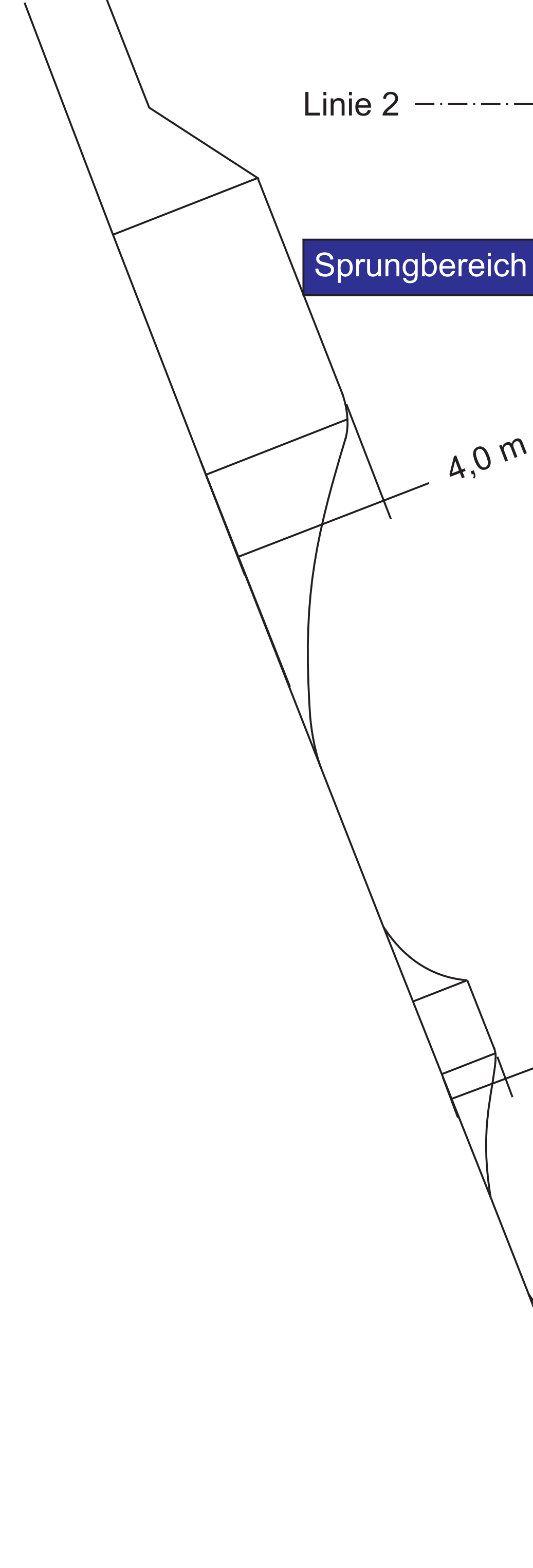

Linie 1

Linie 2

Sprungbereich

Starthügel

Trialbereich

Table

Wellen

Pumptrack

Schnitt F-F:

Schnitt G-G:

Bemerkungen:

- Höhe der Hindernisse auf der Strecke (Tables, Wellen und Steilkurven) im Bereich von ca. 0,30 m bis ca. 2,0 m
- Höhe des Starthügels liegt bei ca. 4,00 m
- Die angegebenen Maße sind nur ungefähre Angaben, die während der Bauphase noch entsprechend angepasst werden können, um die optimalen Abstände zwischen den Hindernissen und Streckenabschnitten, sowie einen optimalen Streckenverlauf zu gewährleisten.
- Die auf der Strecke beispielhaft dargestellten Hindernisse, sollen lediglich die unterschiedlichen Arten verdeutlichen.
- Die Form, Höhe, Länge, Anordnung und Anzahl der verschiedenen Hindernisse wird während der Bauausführung entschieden und angepasst, um ein optimales Ergebnis zu erzielen.

Schnitt C-C:

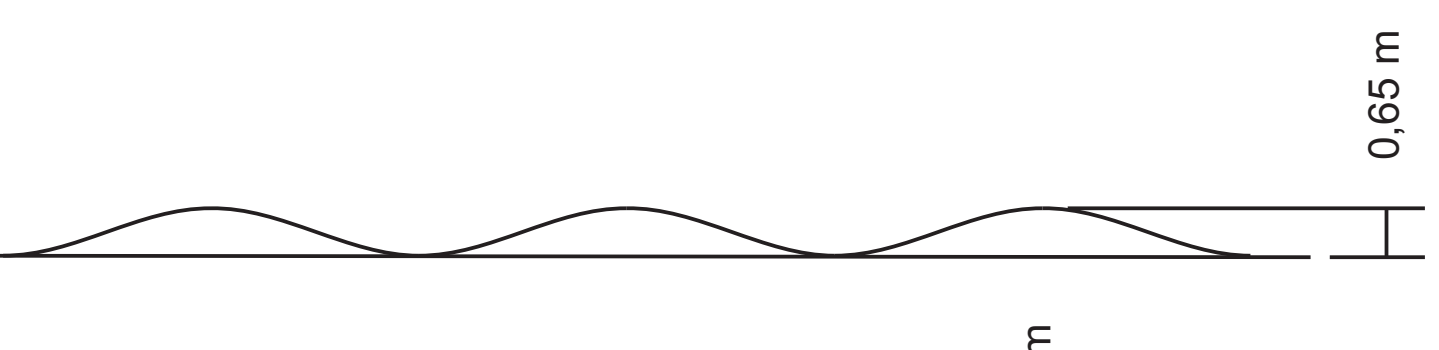

Schnitt D-D:

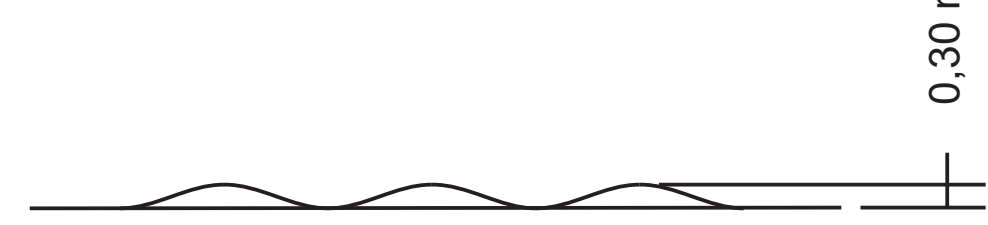

Schnitt Pumptrack 1/2:

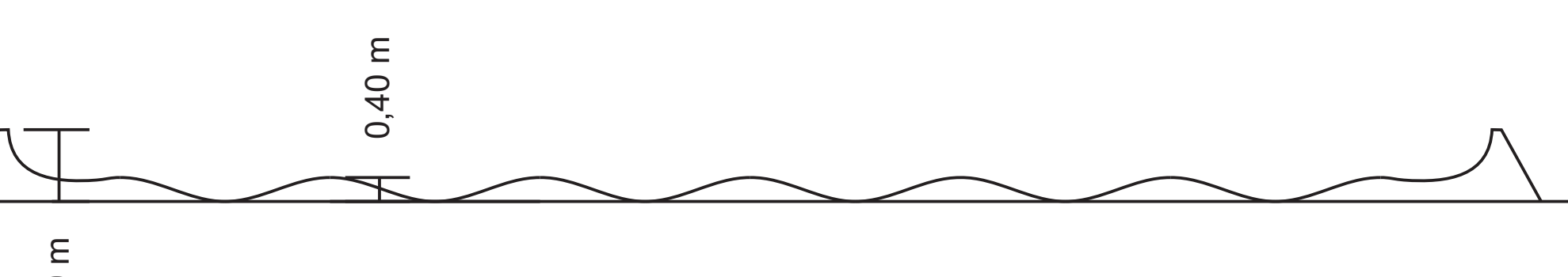

Schnitt Pumptrack 3/4:

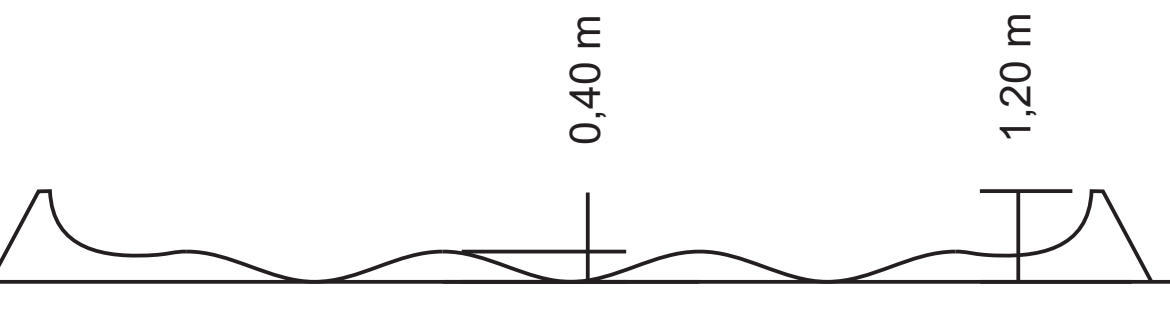

Schnitt E-E:

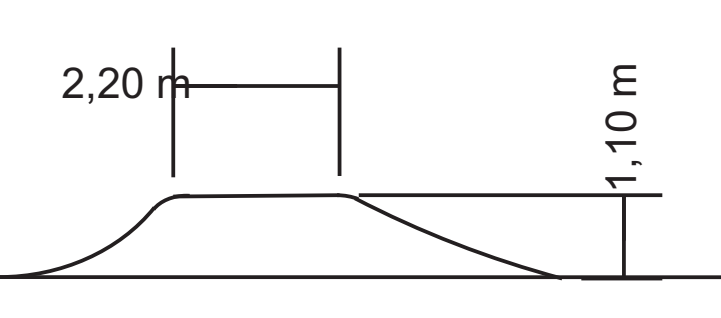

Entwurf Bikeparcours Unterensingen			
Maßstab	Datum	Gezeichnet	Nr.
1:100	11.09.11	Torsten Möller	1